

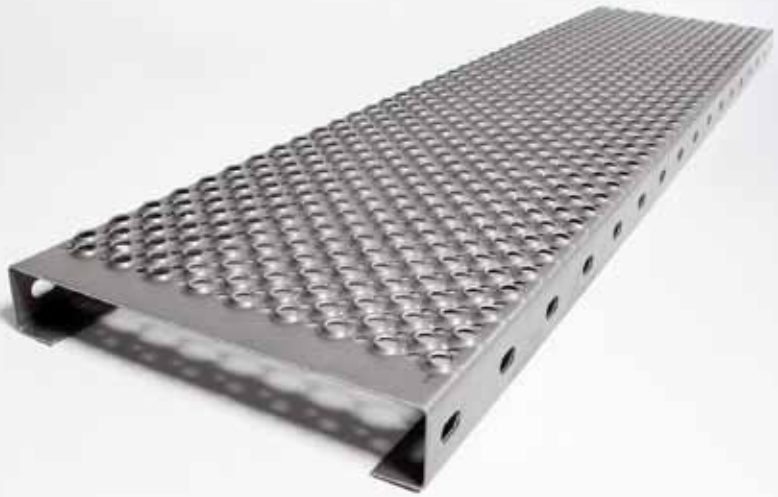

ZEIDLHOFER



step-Z Blechprofilroste Design 02

Bohlen
Edelstahl 1.4301 gebeizt
Größen, Gewicht, Art-Nr.

Stahlbau Zeidlhofer GmbH | A-3362 Mauer bei Amstetten | Amstettner Straße 8
T. +43 (0)7475/590 47 | Fax +43 (0)7475/590 47-15 | office@zeidlhofer.at

www.zeidlhofer.at

WIR LIEGEN SICHER ZU FÜSSEN.



001

Bohlen step-Z

Edelstahl 1.4301 gebeizt

Material: 1.4301

$\sigma = 25 \text{ kN/cm}^2$

DIN-Richtlinie: RAL-GZ639

Standardhöhen 40, 50 und 75 mm

Breite [mm]	Höhe [mm]	Länge [mm]	Gewicht [kg/lfm]	Art-Nr.
160	40	1000	3,84	8340-160-1000
160	50	1000	4,16	8350-160-1000
160	75	1000	4,96	8375-160-1000
210	40	1000	4,48	8340-210-1000
210	50	1000	4,80	8350-210-1000
210	75	1000	5,60	8375-210-1000
235	40	1000	4,80	8340-235-1000
235	50	1000	5,12	8350-235-1000
235	75	1000	5,93	8375-235-1000
260	40	1000	5,11	8340-260-1000
260	50	1000	5,44	8350-260-1000
260	75	1000	6,24	8375-260-1000
285	40	1000	5,44	8340-285-1000
285	50	1000	5,76	8350-285-1000
285	75	1000	6,56	8375-285-1000
310	40	1000	5,76	8340-310-1000
310	50	1000	6,08	8350-310-1000
310	75	1000	6,88	8375-310-1000

ihre Fragen oder speziellen Herausforderungen schicken Sie bitte an: office@zeitldhofer.at

Sonderhöhen 44 und 57 mm

Breite [mm]	Höhe [mm]	Länge [mm]	Gewicht [kg/lfm]	Art-Nr.
160	44	1000	3,96	8344-160-1000
160	57	1000	4,38	8357-160-1000
210	44	1000	4,61	8344-210-1000
210	57	1000	5,03	8357-210-1000
235	44	1000	4,93	8344-235-1000
235	57	1000	5,35	8357-235-1000
260	44	1000	5,24	8344-260-1000
260	57	1000	5,66	8357-260-1000
285	44	1000	5,57	8344-285-1000
285	57	1000	5,98	8357-285-1000
310	44	1000	5,89	8344-310-1000
310	57	1000	6,30	8357-310-1000

Ihre Fragen oder speziellen Herausforderungen schicken Sie bitte an: office@zeitlhofer.at